V – Gestion des ressources disque : Partage

© PSO – 2023

Gestion des ressources disque

© PSO - 2023

Partage de dossiers

- L'objectif principal d'un réseau est de partager les ressources (disque, imprimantes, accès Internet …)
- D'un point de vue réseau on aura besoin d'un composant logiciel client pour l'ordinateur client, un composant serveur pour l'ordinateur mettant à disposition la ressource aux autres poste du réseau.
- Microsoft utilise par défaut le protocole **SMB** (Server Message Block) pour le partage de ressource de poste Microsoft.
- Ainsi avec SMB le client Windows pour ce protocole sera nommé **Client pour les réseaux Microsoft** dans les **Propriétés** de la connexion réseau. Et le composant serveur sera nommé **Partage de fichiers et d'imprimantes pour les réseaux Microsoft**

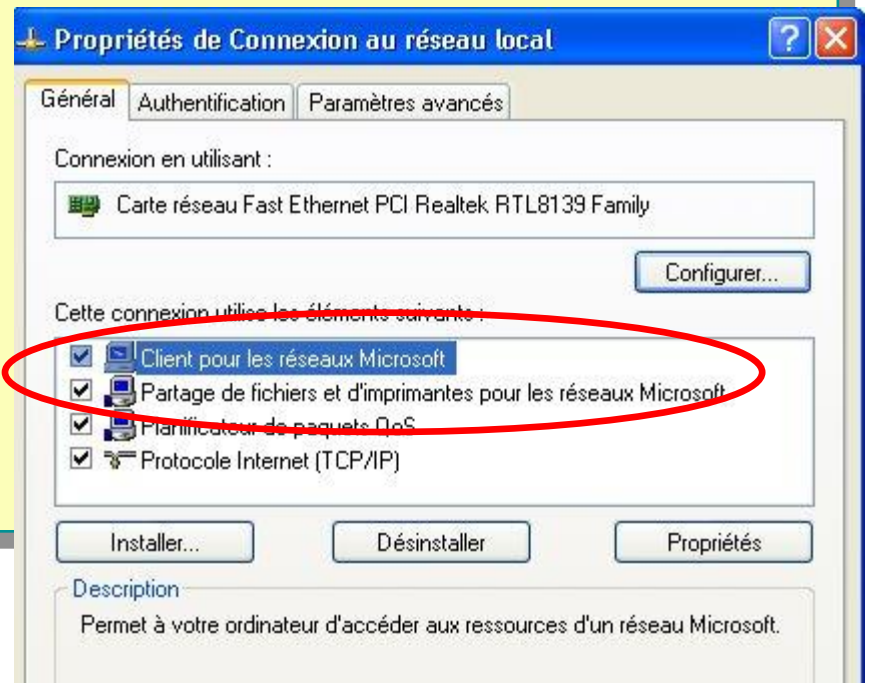

© PSO - 2023

Sécurité niveau utilisateur

- Les systèmes d'exploitation tel que Windows 10 disposent d'une base de comptes locale et fonctionnent en sécurité utilisateur (alors que l'autre OS, comme Windows 9X doivent rejoindre un domaine pour fonctionner en sécurité utilisateurs.
- Dans ce mode de fonctionnement , on peut décrire pour chacune des ressources une liste de contrôle d'accès (ACL) précisant quelles sont les autorisations données à quels utilisateurs ou groupes
- La ressource pourra être un fichier ou un dossier NTFS, un partage , une imprimante, clé de registre…

© PSO - 2023

Configuration de la sécurité en groupe de travail

- De plus lorsque l'affichage **Utiliser le partage de fichiers simple est activé**, dans le poste de travail, menu **Outils** – **Options des dossiers** – onglet **Affichage**, l'utilisateur se retrouve avec une interface qui ne fait pas apparaître les listes de contrôle d'accès (Access Control Liste) ni pour le partage, ni pour les permissions locales NTFS

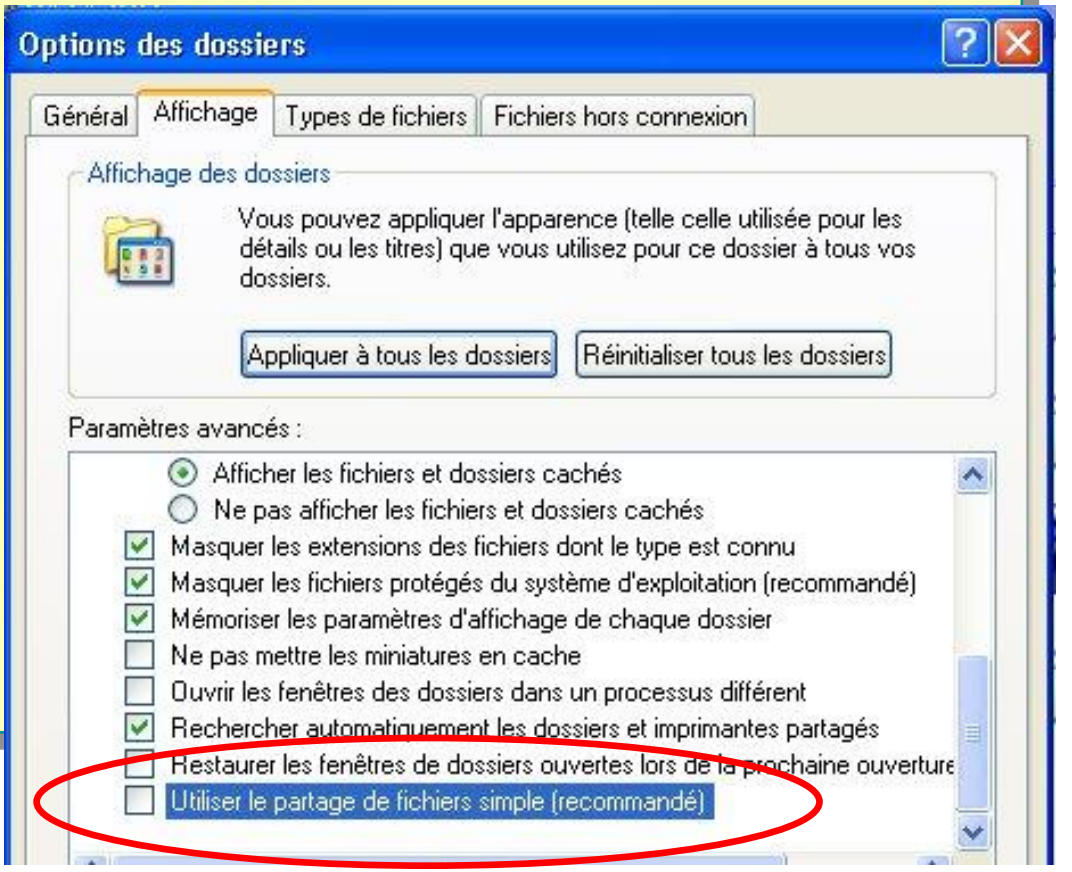

© PSO - 2023

Configuration de la sécurité en groupe de travail

- Au contraire si vous décochez l'option **Utiliser le partage de fichiers simple**, l'interface classique est de nouveau disponible.
- Attention ,lorsque l'ordinateur a rejoint un domaine, seul l'affichage classique (avec les ACL) est disponible ; il en est de même lorsque vous démarrez votre ordinateur en mode sans échec

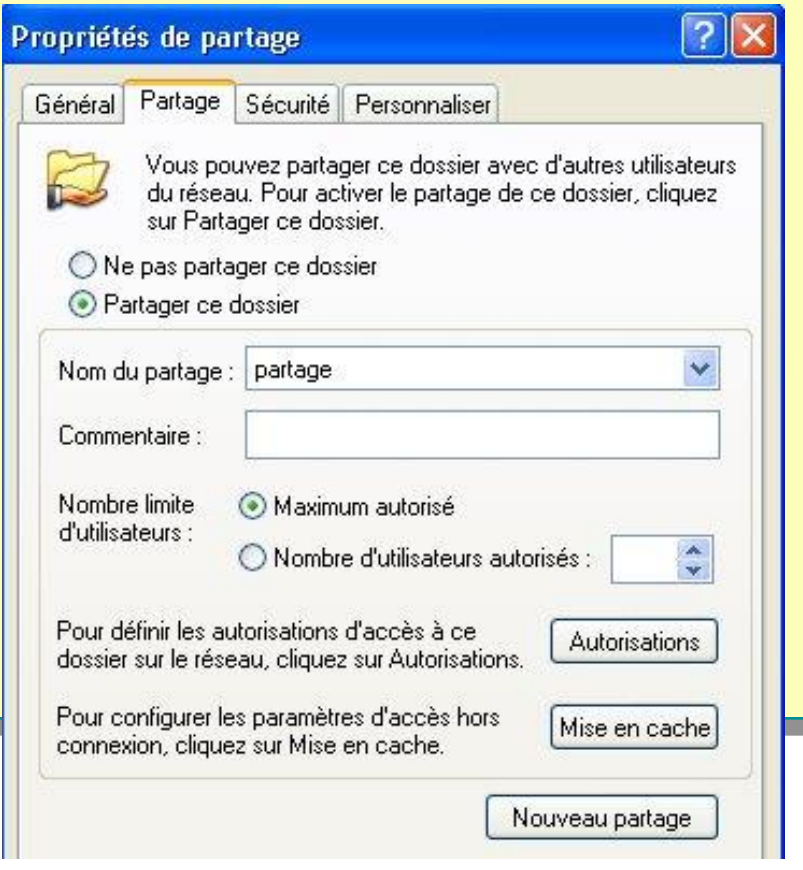

© PSO - 2023

Partages administratifs prédéfinis

- **Sous Windows, les fichiers ne sont pas partagés. Seul le dossier conteneur l'est**

- Par défaut, on retrouve certaines ressources partagées sous XP. Ce sont des partages administratifs réservés à la gestion de la communication des stations distantes. Ils sont cachés et seul l'administrateur peut y avoir accès.

Dossier par...	Chemin d'accès part...	Type	Nb. de connexions clie
ADMIN$	C:\WINDOWS	Windows	0
C$	C:\	Windows	0
D$	D:\	Windows	0
E$	E:\	Windows	0
F$	F:\	Windows	0
G$	G:\	Windows	0
I$	I:\	Windows	0
IPC$		Windows	0
J$	J:\	Windows	0
K$	K:\	Windows	0

© PSO - 2023

Partages administratifs prédéfinis

C$, D$… Lettre_lecteurs$	Fournit un accès complet à l'administrateur sur les lecteurs. Il pourra se connecter à un machine distante en tapant **\\nom_ordinateur\c$**
ADMIN$	Utilisé pour la gestion d'une station à travers le réseau. Il s'agit du répertoire %systemroot%
IPC$	Ce partage sert pour la communication entre les processus. Il est utilisé pour de l'administration à distance d'une station ou même lorsque l'on consulte un répertoire partagé
Print$	Est utilisé pour l'administration à distance des imprimantes

*Les partages administratif finissent par le signe **$** ce qui les rend invisibles dans les favoris réseau. On peut donc ajouter **$** à la fin d'un nom de partage pour le rendre invisible.*

*Pour ne pas faire apparaître un ordinateur dans les favoris réseau, utiliser la commande **net config server /hidden :yes***

© PSO - 2023

Partage d'un dossier

- Pour partager un dossier, faîtes un clic droit sur le dossier à partager puis choisir l'option **Partager**.
- Activer l'option **Partager ce dossier**.
- Attention à ne pas dépasser **8 caractères** si vous partager ce dossier avec des clients **DOS**
- Pour modifier les permissions d'accès à travers le réseau, cliquez sur le bouton **Autorisation**.

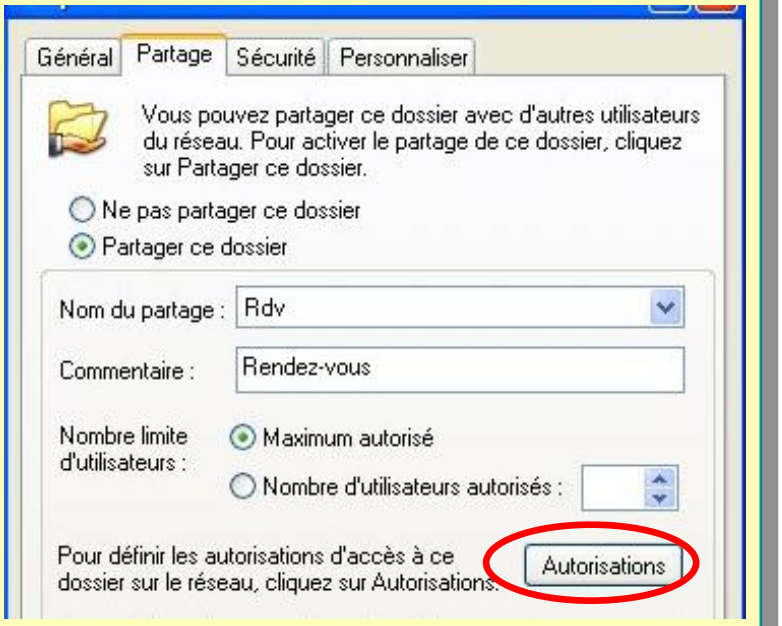

© PSO - 2023

Partage d’un dossier

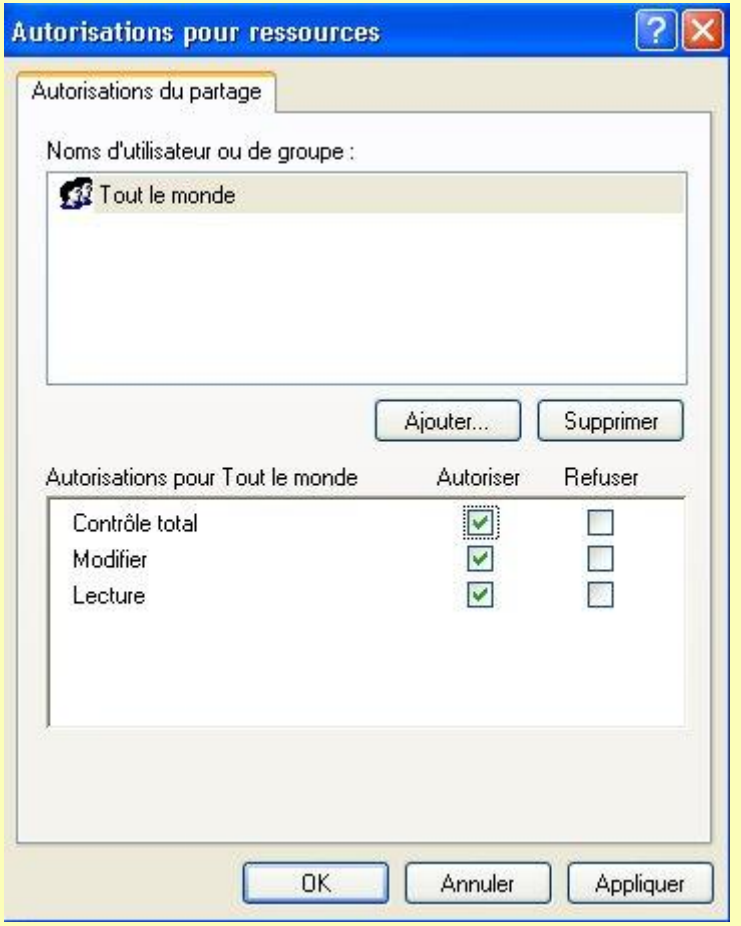

© PSO - 2023

Partage d’un dossier

- Cette boîte de dialogue affiche les permissions de partage appliquées sur le dossier.
- Listes des permissions de dossier partagé :
- **Lecture** : l’utilisateur peut lire les fichiers, exécuter des programmes et parcourir les sous-dossiers.
- **Modifier** : L’utilisateur dispose des droit de lecture avec la possibilité de créer, de modifier ou de supprimer des dossiers et fichiers.
- **Contrôle total** :Correspond à la permission Modifier avec en plus le droit de changer les permissions de partage.

© PSO - 2023

Partage d'un dossier

- Pour affecter ces permissions aux utilisateurs, vous disposez de 2 colonnes.
- Si un utilisateurs fait partie de plusieurs groupes auxquels sont attribuées des permissions différente, la permission final sera la plus élevée, sauf si il a une permission refuser, dans ce case le **refus est prioritaire**.
- Pour ajouter un groupe ou un utilisateur, cliquer sur le bouton **Ajouter**. Pour supprimer un groupe utilisateur, sélectionner le compte puis cliquez sur le bouton **Supprimer**.

© PSO - 2023

Partage d'un dossier

- Pour un même dossier, on peut créer plusieurs noms de partage différents. Pour cela cliquez sur le bouton **Nouveau partage**.

© PSO - 2023

Partage d'un dossier

- On peut aussi utiliser la console **Gestion de l'ordinateur** afin de partager un dossier.
- Clic droit sur le dossier nommé **Partage**, puis clic sur **Nouveau partage de fichiers**.

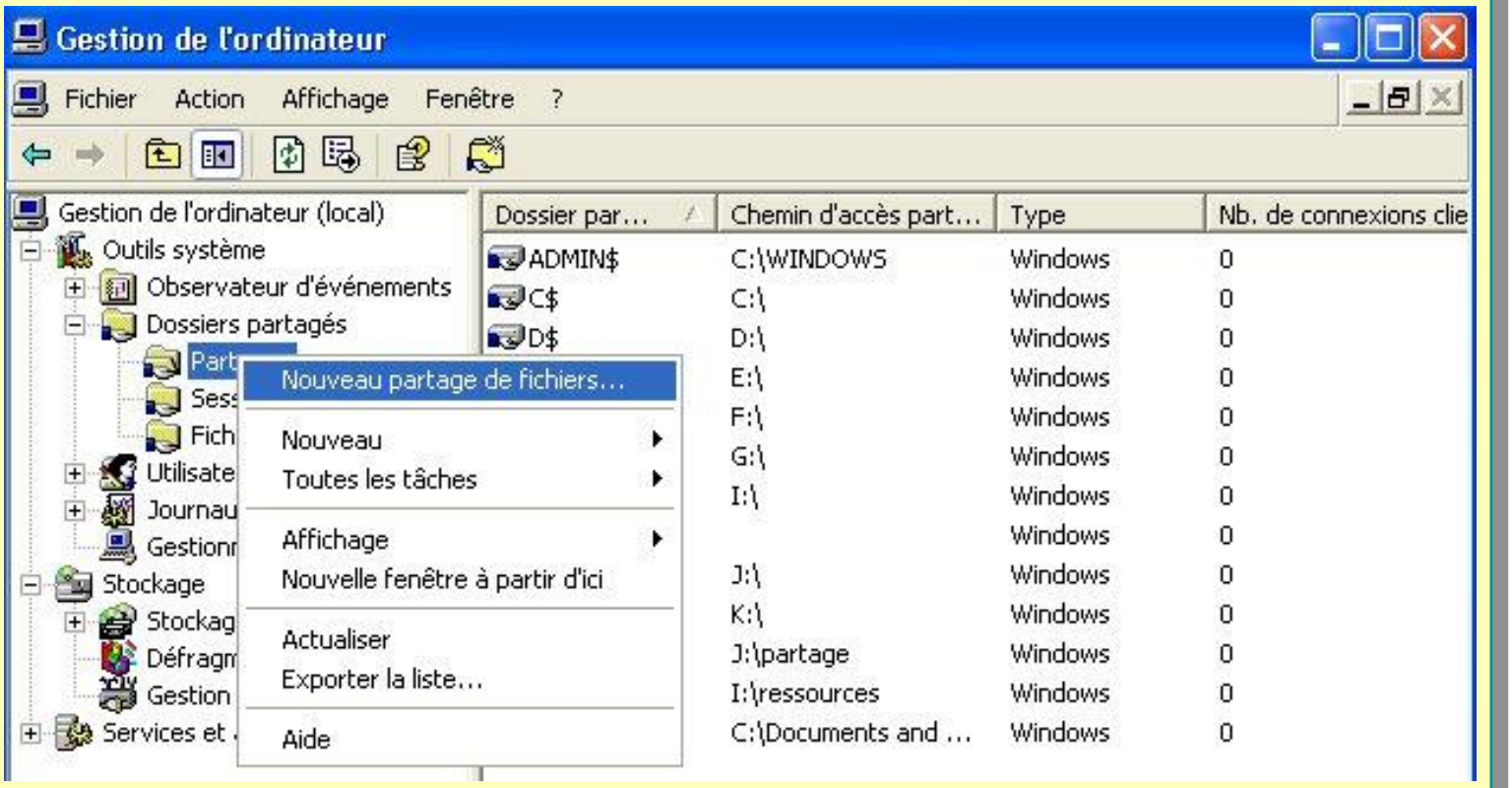

© PSO - 2023

Partage d'un dossier

- Renseigner les champs puis **Suivant**

© PSO - 2023

Partage d'un dossier

- Spécifier les autorisations à attribuer au dossier

© PSO - 2023

Partage d'un dossier

- On peut aussi partager un dossier en mode commande par **net share**

C:\WINDOWS\System32\cmd.exe

```
Microsoft Windows XP [version 5.1.2600]
(C) Copyright 1985-2001 Microsoft Corp.

C:\Documents and Settings\elpascalou>net share archive2005=i:\archives
archive2005 a été partagé.


C:\Documents and Settings\elpascalou>net share

Nom partage  Ressource                        Remarque

-------------------------------------------------------------------------------
E$           E:\                              Partage par défaut
IPC$                                          IPC distant
D$           D:\                              Partage par défaut
C$           C:\                              Partage par défaut
ADMIN$       C:\WINDOWS                       Administration à distance
I$           I:\                              Partage par défaut
K$           K:\                              Partage par défaut
J$           J:\                              Partage par défaut
F$           F:\                              Partage par défaut
G$           G:\                              Partage par défaut
archive2005  i:\archives
partage      J:\partage
Rdv          I:\rdv                           Rendez-vous
ressources   I:\ressources                    Ressources formations
SharedDocs   C:\Documents and Settings\All Users\Documents

La commande s'est terminée correctement.
```

© PSO - 2023

Partage d'un dossier

- Lorsque l'on travail en mode Affichage simple, c'est à dire lorsque dans les options de dossiers (onglet **Affichage**), la case **Utiliser le partage de fichiers simple (recommandé)** est coché :

  l'option **Autoriser les utilisateurs réseau à modifier mes fichiers** de l'onglet **Partage**, correspond à des permissions de partage équivalentes à **Tout le monde, Contrôle total**

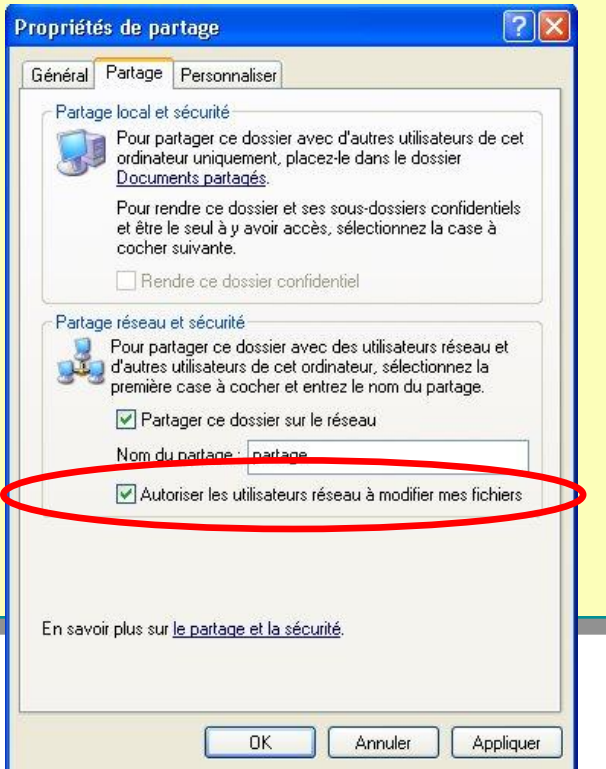

© PSO - 2023

Cesser de partager un dossier

- Pour supprimer le partage
- Clic droit sur le nom du dossier partagé et choisir l'option **Partager**.
- Sélectionner le partage s'il y en a plusieurs
- Cliquer sur le bouton **Supprimer le partage**, puis **OK**

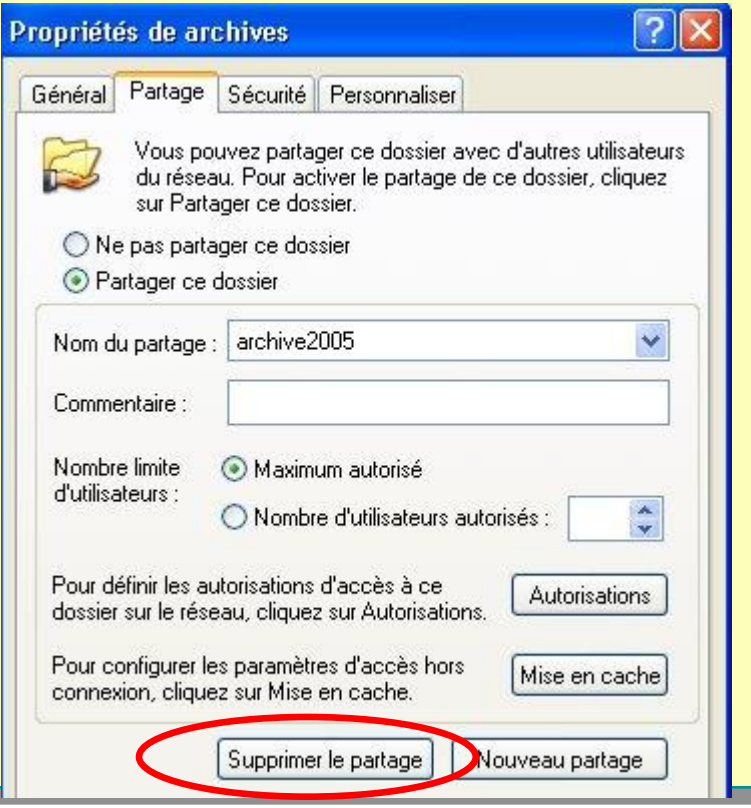

© PSO - 2023

Cesser de partager un dossier

- Si on a qu'un seul nom de partage ou, pour arrêter tout les nom de partage du dossier, cliquer sur **Ne pas partager ce dossier**.
- On peut aussi arrêter un partage par la console **Gestion de l'ordinateur** en choisissant **Arrêter le partage**.

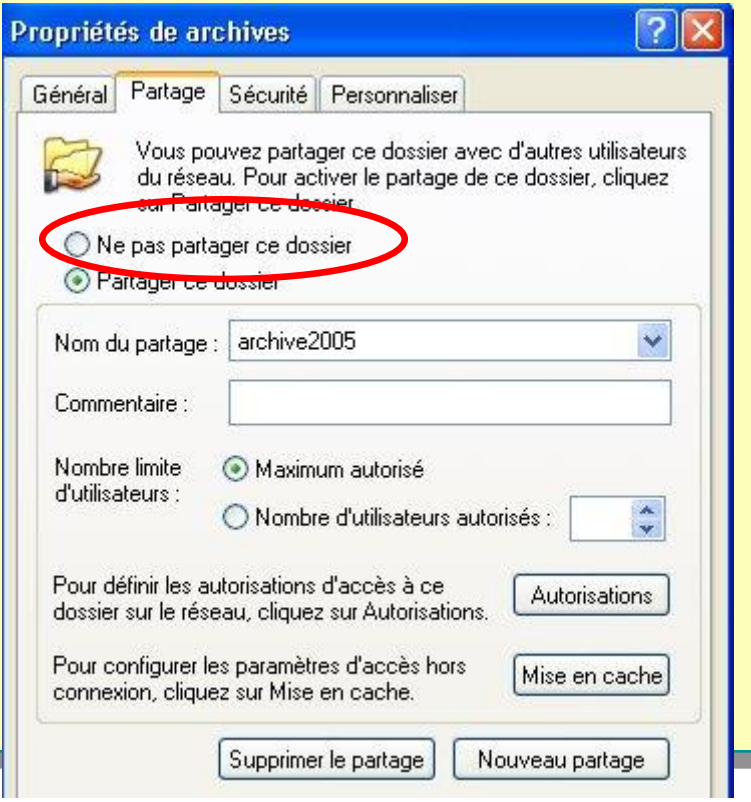

© PSO - 2023

Connexion à une ressource partagée

- Double cliquez sur l'icône **Favoris réseau** puis sur lien **voir les ordinateurs du groupe de travail** pour sélectionner ensuite l'endroit ou se situe la ressource partagée (domaine ou groupe de travail, puis nom de machine)

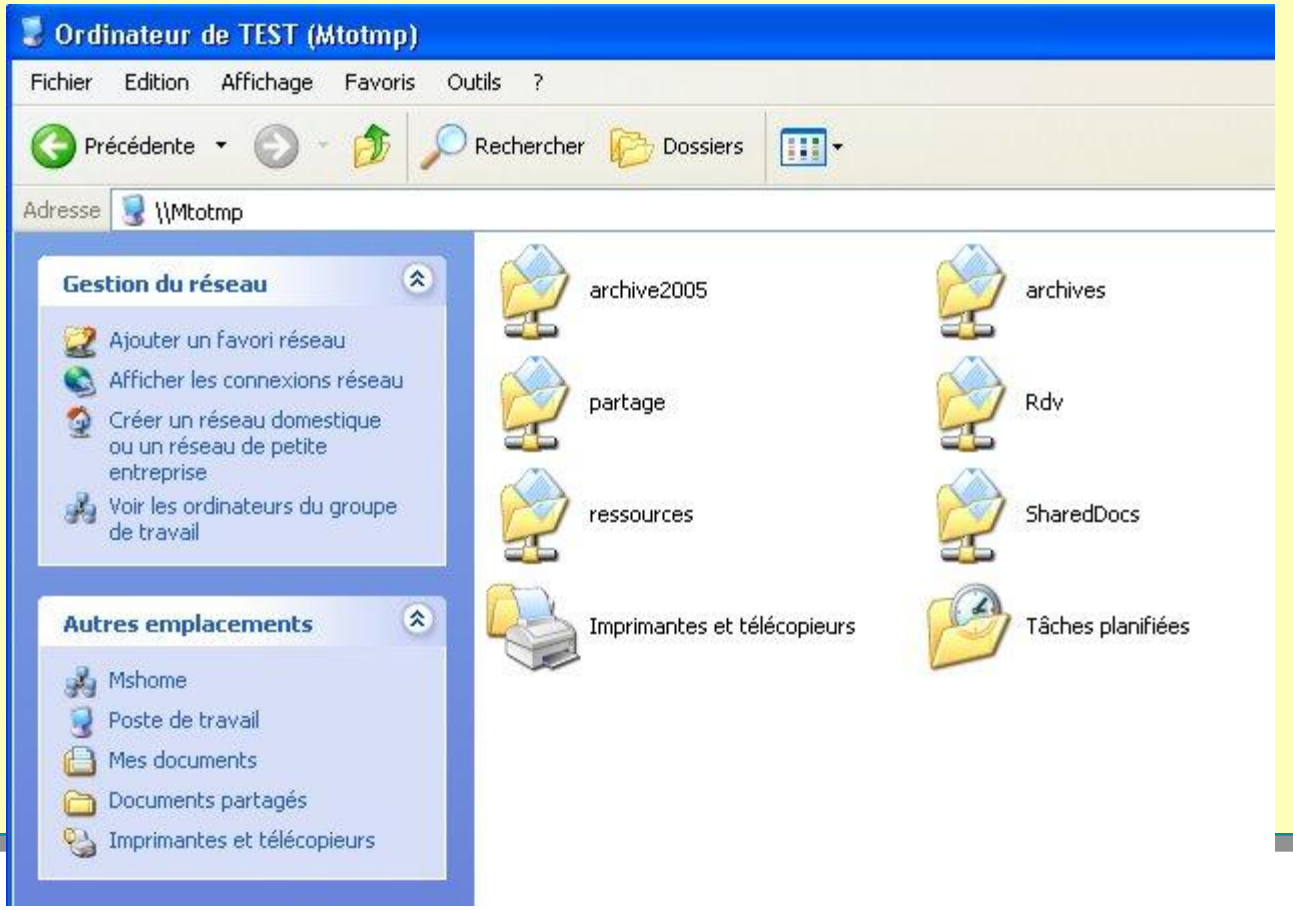

© PSO - 2023

Connexion à une ressource partagée

- Pour connecter une lettre à une ressource partagée, faire un clic droit sur l'icône **Favoris réseau**, puis cliquez sur l'option **Connecter un lecteur réseau**.

© PSO - 2023

Connexion à une ressource partagée

- Choisir une lettre de lecteur qui fera référence à la ressource partagé sur l'ordinateur de destination
- Saisir le chemin UNC menant à la ressource (**\\serveur\partage**)
- Si on souhaite conserver la lettre de lecteur la prochaine fois que l'on se reconnecte , cochez **Se reconnecter à l'ouverture de session**
- On peut se connecter à la ressource en utilisant un autre compte que celui utilisé en session, cliquez sur **Nom d'utilisateur différent**, puis saisir les login et password du compte
- L'option **Ouvrir une session de stockage en ligne ou se connecter à un serveur réseau** permet de créer une connexion vers un serveur WEB, FTP ou un partage réseau (SMB)

© PSO - 2023

Connexion à une ressource partagée

- Le répertoire partagé est donc maintenant accessible par un double clic sur l'icône **Favoris réseau.**
- On peut lancer un connexion par ligne de commande : **Net use Z: \\serveur\partage**

© PSO - 2023

Contrôle des partages

- Le contrôle des partages permet à l'utilisateur ou à l'administrateur d'afficher les utilisateurs du réseau qui accèdent à une ressource partagée et de contrôler l'accès aux ressources.
- Ouvrir la console **Gestion de l'ordinateur** puis dans **Outils Système**, clic sur **Dossiers partagés**

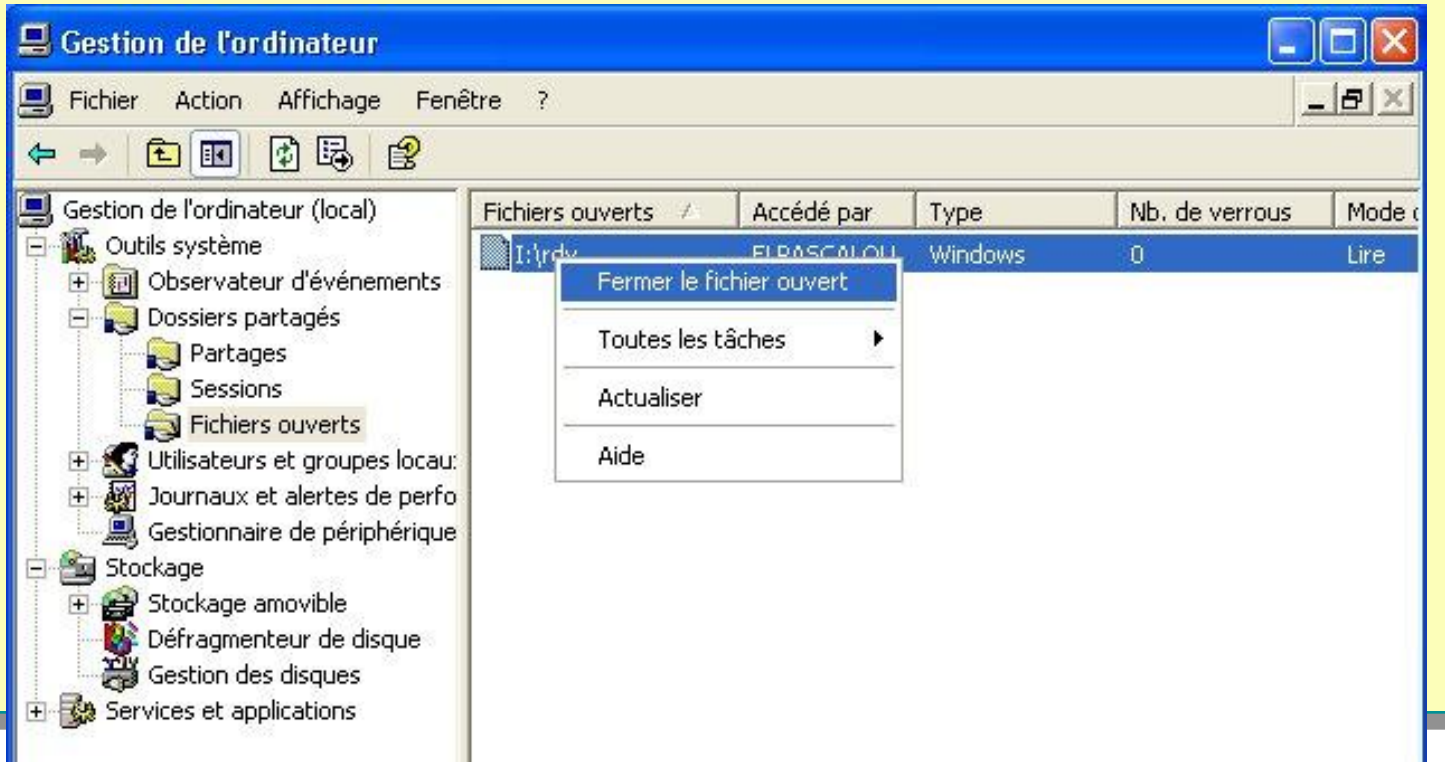

© PSO - 2023

Contrôle des partages

- Le dossier **Fichiers ouverts** permet de connaître la liste de tous les fichiers ouvert sur le serveur et ainsi fermer les ressources utilisées. Si le fichiers était ouvert en lecture / écriture, toutes les modifications sont alors perdues. La déconnexion est temporaire puisque dans l'instant suivant, l'utilisateur peut réutiliser la ressource.
- Le dossier **Sessions** permet de visualiser toute les sessions ouvertes sur l'ordinateur. Ceci est utile avant d'éteindre un serveur, afin de connaître les personnes accédant à ce dernier dans le but de les prévenir
- Le dossier **partage** permet de partager ou de cesser de partager une ressource

© PSO - 2023

Envoi de messages administratifs

- Si vous souhaitez éteindre un serveur pour effectuer une opération de maintenance, il faut alors prévenir les utilisateurs connectés pour qu'ils puissent sauvegarder leur données.
- Pour un message à tous les utilisateurs connectés :

1. Ouvrir la console **Gestion de l'ordinateur**, clic droit sur **Dossiers partagés**
2. Cliquez sur **Toutes les tâches** , puis sur **Envoyer un message de console**
3. Le message sera envoyé à toutes les stations listées.

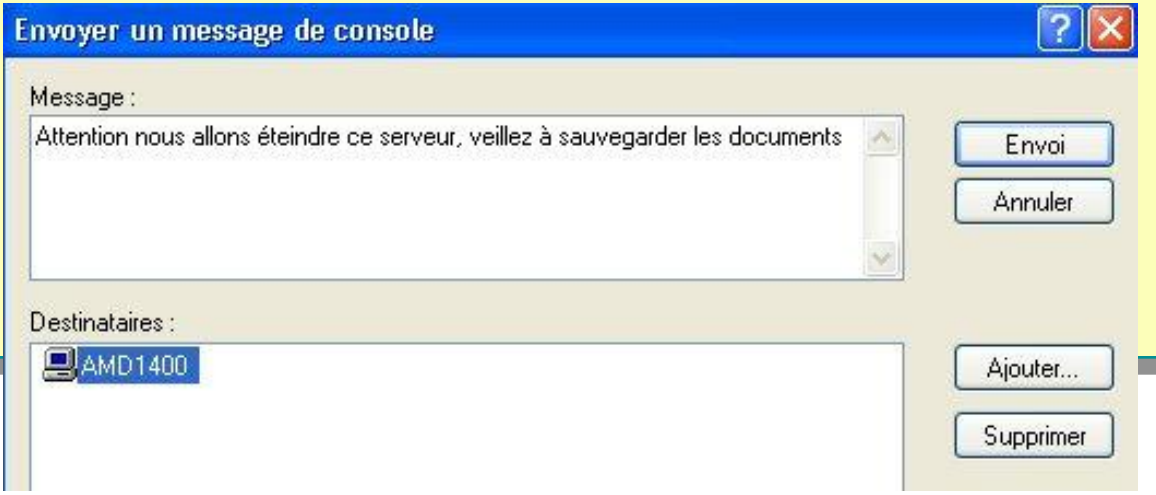

© PSO - 2023

Conseils pour le partage de dossiers

- Choisir **des noms judicieux** et **commenter les partages**. Au niveau des postes clients, spécifiez un affichage en mode Détails dans les explorateurs pour faire apparaître les commentaires associés
- Donner des noms de partages n'excédant pas **8 caractères**. (Pour les clients MS-Dos ou Windows 3.x)

© PSO - 2023

Partage des dossiers pour les applications réseau

- Créer un dossier partagé (exemple APPS) contenant un sous répertoire pour stocker les applications utilisées
- Créer un groupe dont le nom est suffisamment évocateur pour chaque application (ex WORD, EXCEL) afin de simplifier la gestion des utilisateurs qui ont accès à l'application spécifique.
- Attribuer les permissions suivante :
- **Lecture** pour le groupe des utilisateurs de l'application
- **Modifier** pour le groupe d'utilisateurs chargés de la mise à jour et du dépannage
- **Contrôle total** pour les administrateurs

© PSO - 2023

Partage des dossiers de données

- Les dossiers de données vont permettre aux utilisateurs de s ’échanger des informations via un dossier centralisé qui leur est réservé.
- On peut classer les dossiers de données en 2 catégories

1. **Les données publiques**

- Ces dossiers vont permettre aux utilisateurs issus de différents groupe d’échanger des informations

2. **Les données de travail**

- Ces dossier vont permettre à un groupe d’utilisateurs spécifique de partager un espace de données privées.

© PSO - 2023